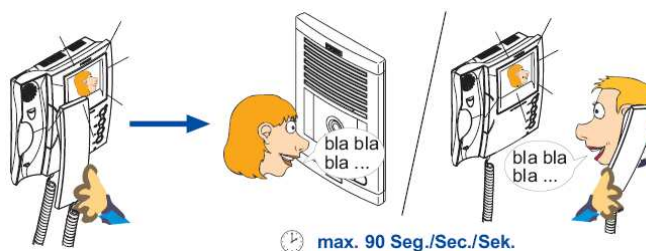

Aannemen van een oproep

Na het aanbellen heeft u 30 sec.
de tijd om een gesprek aan te nemen

**Gesprekstijd**

U heeft max. 90 sec.
de tijd om een gesprek te voeren

**Deuropener**

Druk 1x op de sleuteltoets en de deur wordt
automatisch geopend

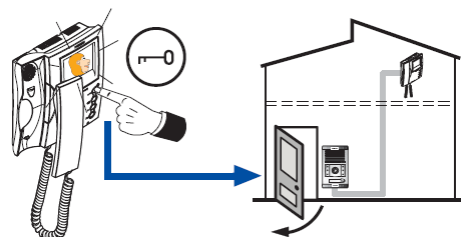
**Zelf opbouwen van een verbinding**

Mocht u niet binnen de 30 sec. een gesprek kunnen aannemen,
dan kunt u zelf handmatig een verbinding opbouwen.

Druk hiervoor 1 sec lang het knopje met het camera symb

Ook hier geldt een maximale gesprekstijd van 90 sec.

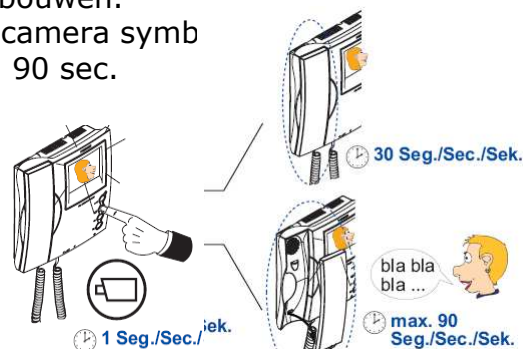



Rode LED.

Deuropenertoets

Handmatig beeld oproepen

1 seconde ingedrukt houden

F1 en F2

Zijn 2 functie toetsen
(standaard niet actief)

Onderzijde toestel

**Beeld instelling door middel
van schuifregelaars**

Contrast, helderheid en kleur.

Oproep signaal

Deze schuifregelaar heeft 3 standen
"Uit, zacht en hard."

In stand "Uit" is de rode led uit

Attentie

Er mogen geen extra bellen op dit systeem worden aangesloten zonder uitdrukkelijke toestemming van de installateur.

Er mag geen verlichte etagebeldrukker worden aangesloten

Algemeen

Als er wordt gebeld bij de centrale entree klinkt er een oproepsignaal en schakelt de monitor in. Als de hoorn wordt opgenomen, kan er een gesprek gevoerd worden. (maximaal 90 sec.) Als er een beldrukker bij de etagedeur op het systeem is aangesloten, klinkt er een oproepsignaal.

Dit oproepsignaal is anders van toon. De monitor schakelt dan niet in.

